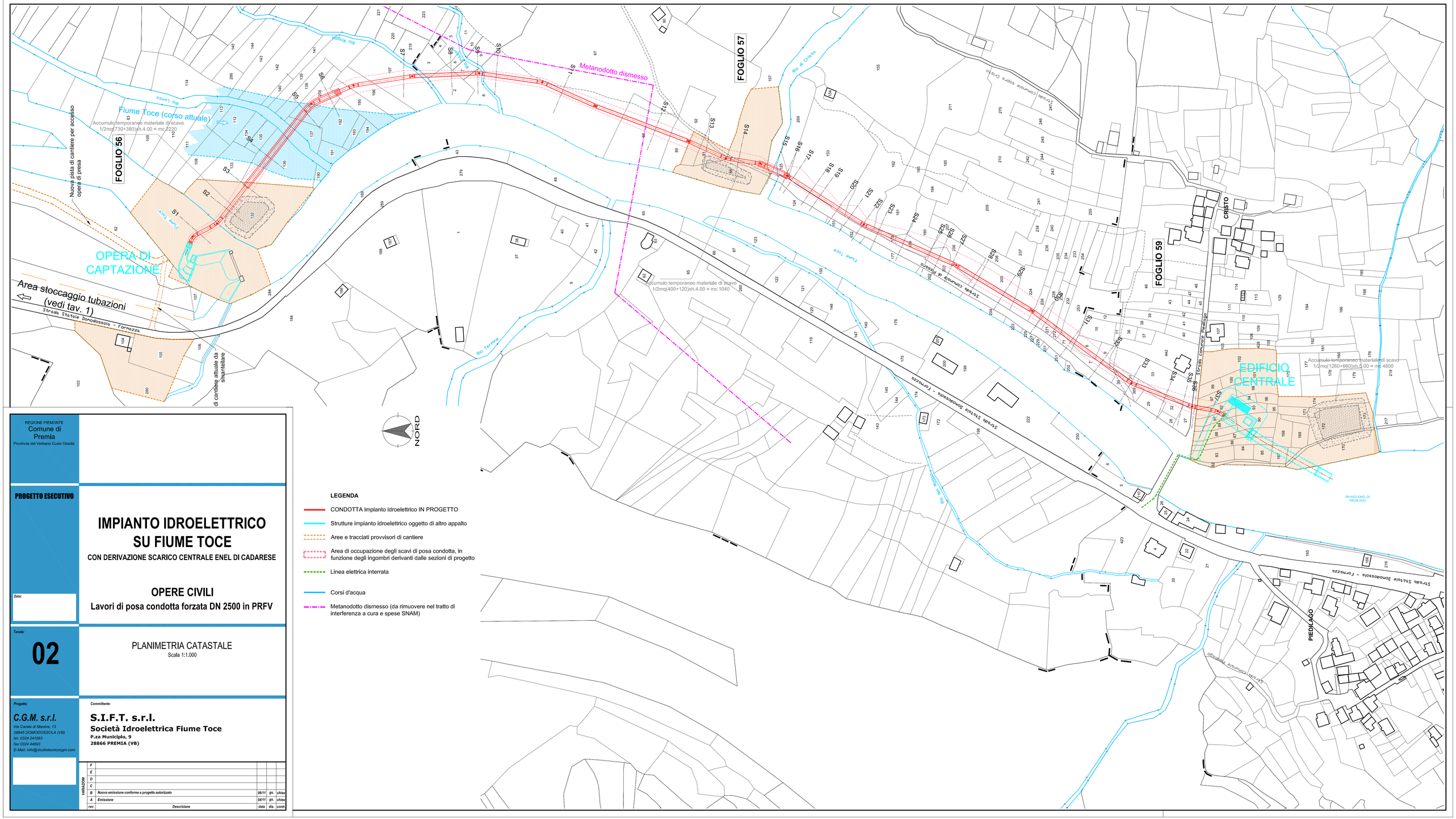


**LEGENDA**

- CONDOTTA impianto idroelettrico IN PROGETTO
- Strutture impianto idroelettrico oggetto di altro appalto
- Aree e tracciati provvisori di cantiere
- Area di occupazione degli scavi di posa condotta, in funzione degli ingombri derivanti dalle sezioni di progetto
- Linea elettrica interrata
- Corsi d'acqua
- Metanodotto dismesso (da rimuovere nel tratto di interferenza a cura e spese SNAM)

REGIONE PIEMONTE
Comune di Premia
Provincia del Verbano Cusio Ossola

**PROGETTO ESECUTIVO**

# IMPIANTO IDROELETTRICO SU FIUME TOCE

**CON DERIVAZIONE SCARICO CENTRALE ENEL DI CADARESE**

## OPERE CIVILI

**Lavori di posa condotta forzata DN 2500 in PRFV**

*Data:*

*Tavola:*

**02**

PLANIMETRIA CATASTALE
Scala 1:1.000

*Progetto:*

***C.G.M. s.r.l.***
*Via Carale di Masera, 13*
*28845 DOMODOSSOLA (VB)*
*tel. 0324 241693*
*fax 0324 44693*
*E-Mail: info@studiotecnicocgm.com*

*Committente:*

**S.I.F.T. s.r.l.**
**Società Idroelettrica Fiume Toce**
**P.za Municipio, 9**
**28866 PREMIA (VB)**

| VARIAZIONI rev. | Descrizione | data | dis. | contr. |
|---|---|---|---|---|
| F | | | | |
| E | | | | |
| D | | | | |
| C | | | | |
| B | *Nuova emissione conforme a progetto autorizzato* | 06/11 | gis. | chiav |
| A | *Emissione* | 04/11 | gis. | chiav |