PIANTA FONDAZIONI – Scala 1:50

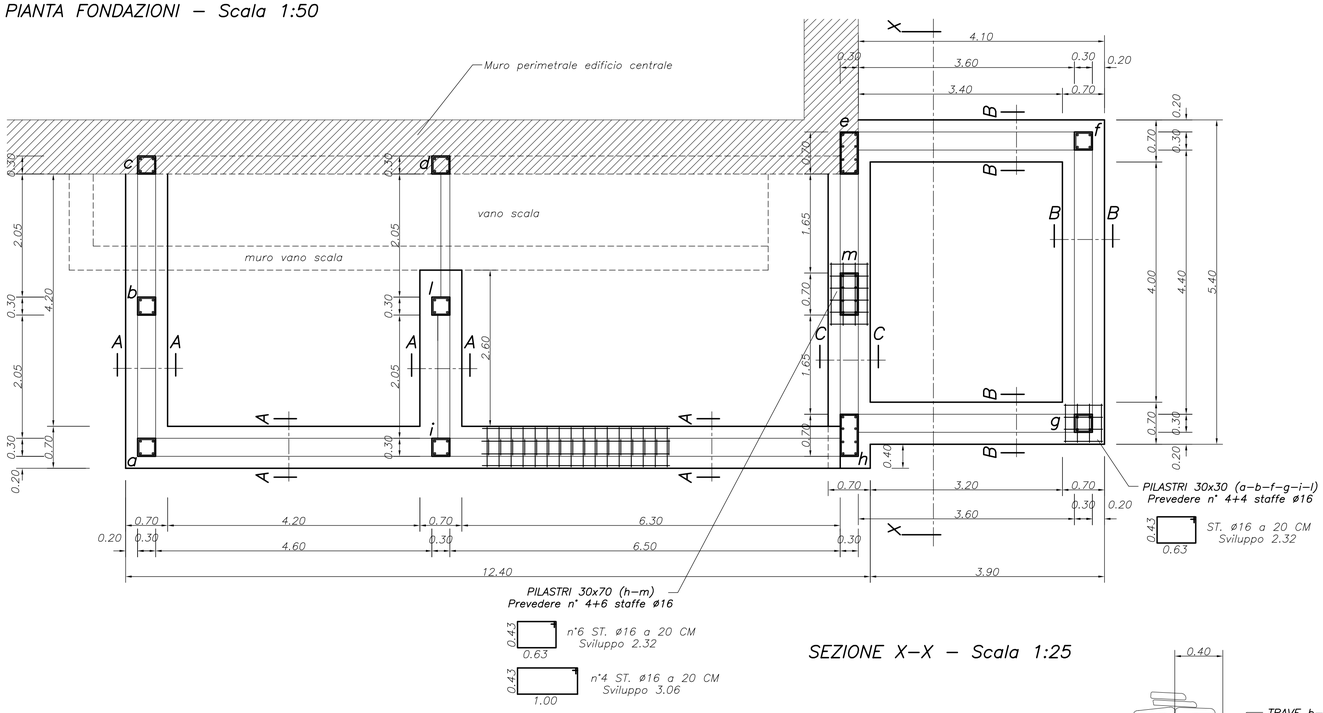

SEZIONE A–A – Scala 1:25

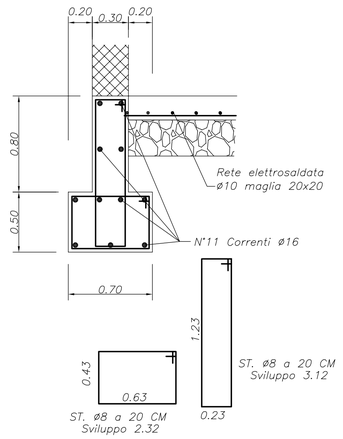

SEZIONE B–B – Scala 1:25

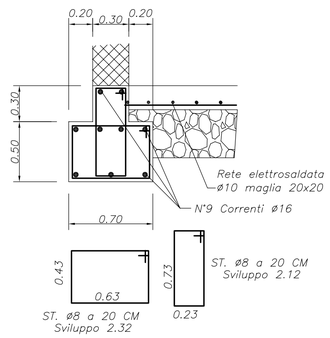

SEZIONE X–X – Scala 1:25

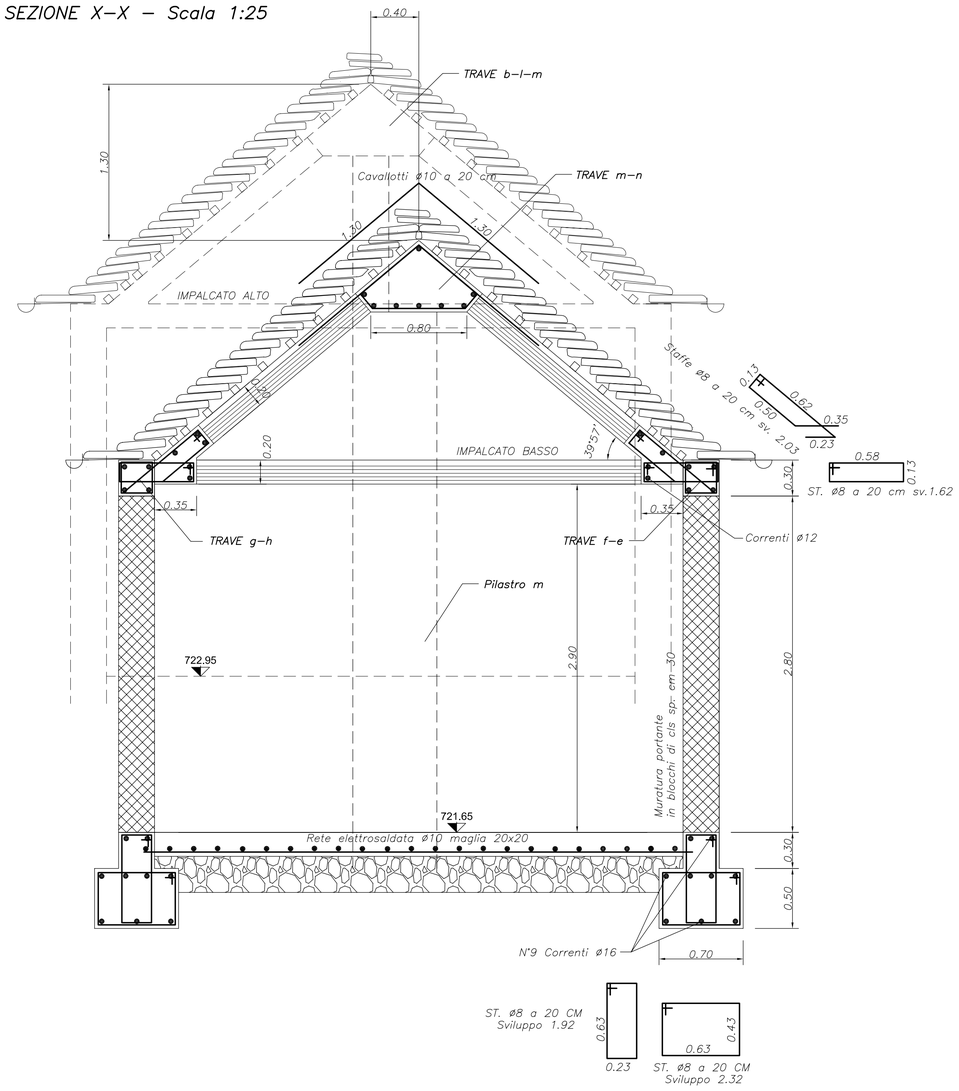

SEZIONE C–C – Scala 1:25

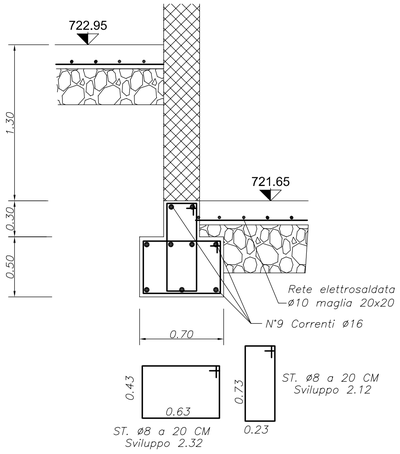

PILASTRI – Scala 1:25

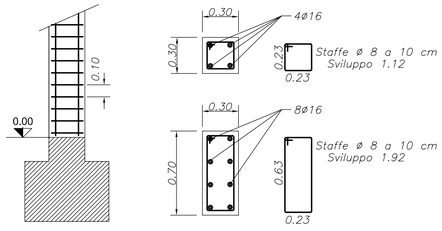

PRESCRIZIONI

- Strutture esterne in elevazione/fondazione	
- Classe di resistenza a compressione minima	C32/40
- Classe di esposizione ambientale	XC4/XF1
- Acciaio d'armatura	B450C
- Copriferro minimo	35 mm

REGIONE PIEMONTE
Comune di
Premia
Provincia del Verbano Cusio Ossola

PROGETTO ESECUTIVO

IMPIANTO IDROELETTRICO SU FIUME TOCE

CON DERIVAZIONE SCARICO CENTRALE ENEL DI CADARESE

OPERE CIVILI

Lavori di completamento opera di captazione
Lavori di costruzione edificio centrale e canale di scarico

Data:

Tavola:

13

DETTAGLI CEMENTI ARMATI
EDIFICIO CENTRALE (Fabbricato servizi)

Progetto:

C.G.M. s.r.l.
Via Carale di Masera, 13
28845 DOMODOSSOLA (VB)
tel. 0324 241693
fax 0324 44693
E-Mail: info@studiotecnicocgm.com

Committente:

S.I.F.T. s.r.l.
Società Idroelettrica Fiume Toce
P.za Municipio, 9
28866 PREMIA (VB)

VARIAZIONI

rev.	Descrizione	data	dis.	contr.
F				
E				
D				
C				
B	Nuova emissione conforme a progetto autorizzato	06/11	gs.	chieu
A	Emissione	04/11	gs.	chieu