

Prospetto ovest

1:100

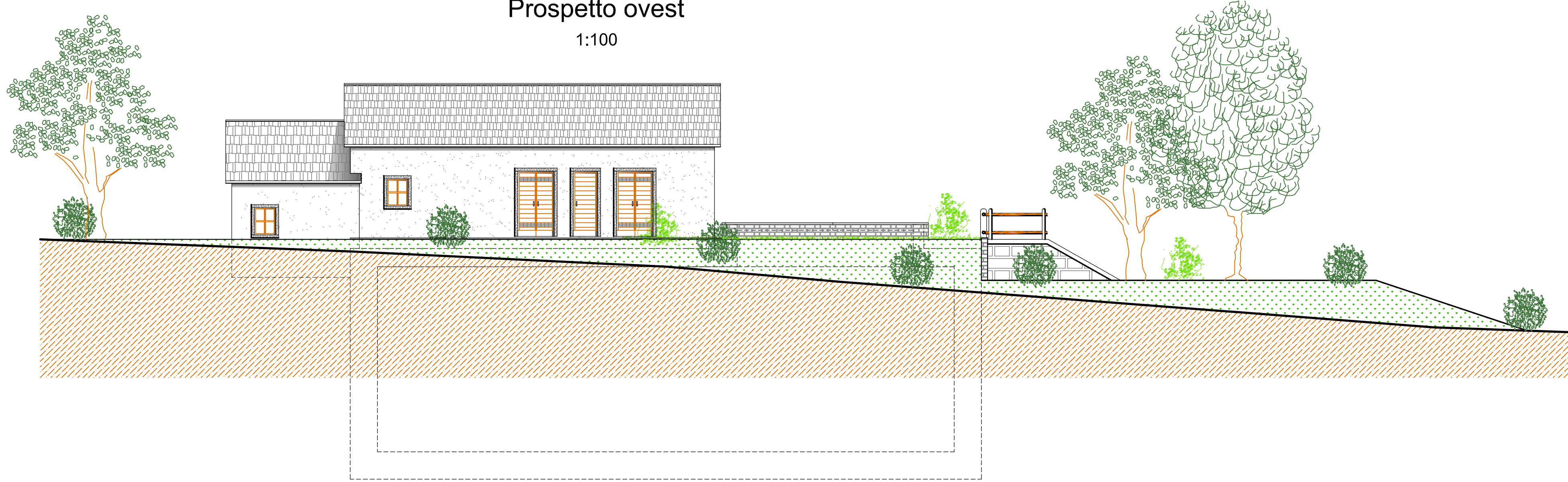

Prospetto sud

1:100

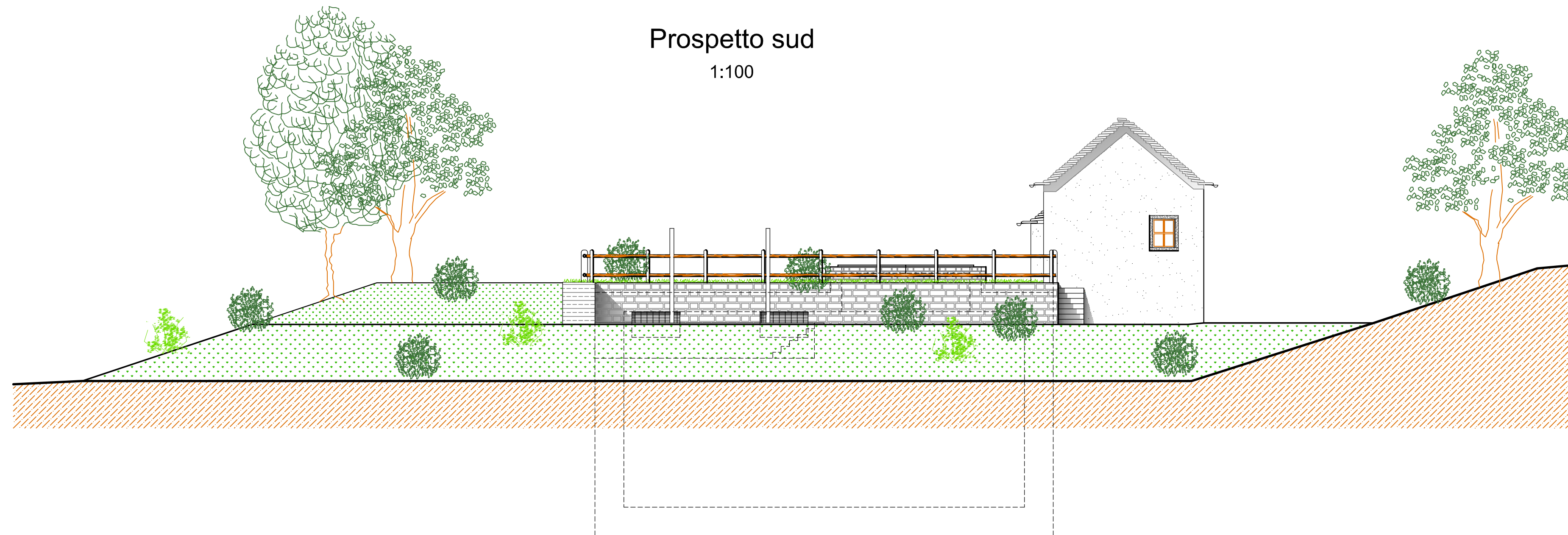

Prospetto est

1:100

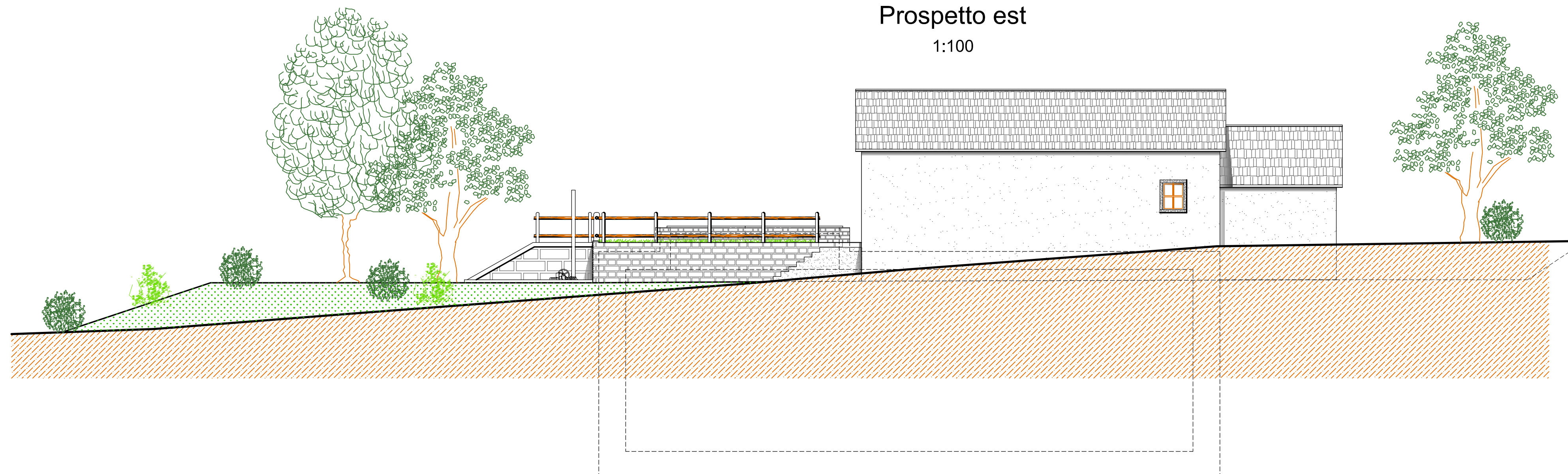

REGIONE PIEMONTE
Comune di
Premia
Provincia del Verbano Cusio Ossola

PROGETTO ESECUTIVO

IMPIANTO IDROELETTRICO SU FIUME TOCE

CON DERIVAZIONE SCARICO CENTRALE ENEL DI CADARESE

OPERE CIVILI

Lavori di completamento opera di captazione
Lavori di costruzione edificio centrale e canale di scarico

Data:

Tavola:

10

Edificio centrale
PROSPETTI ovest - sud - est 1:100

Progetto:

C.G.M. s.r.l.

Via Carale di Masera, 13
28845 DOMODOSSOLA (VB)
tel. 0324 241693
fax 0324 44693
E-Mail: info@studiotecnicoceg.com

Committente:

S.I.F.T. s.r.l.

Società Idroelettrica Fiume Toce
P.za Municipio, 9
28866 PREMIA (VB)

| REV. | DESCRIZIONE | DATA | DIS. | CONTR. |
|------|---|-------|------|--------|
| F | | | | |
| E | | | | |
| D | | | | |
| C | | | | |
| B | Nuova emissione conforme a progetto autorizzato | 07/11 | gs. | chier |
| A | Emissione | 04/11 | gs. | chier |
| rev. | | | | |